plaats voor pleeggezinnen

Jaaroverzicht NVP 2023

INHOUD

Informatie en contact

Lees verder

De NVP zet zich, samen met de pleeggezinnen in Nederland, in om pleegzorg in Nederland nóg verder te verbeteren. We helpen pleeggezinnen om pleegkinderen een fijne plek te kunnen bieden in hun gezin en om pleegzorg vol te kunnen houden.

Wat we vorig jaar deden om pleegzorg en pleeggezinnen te versterken, lees je in ons jaaroverzicht!

Informatie en contact

Helpdesk voor pleegouders

In 2023 kreeg de helpdesk 1037 vragen van pleegouders, ouders, pleegzorgprofessionals en pleegjongeren. Veel pleegouders namen voor het eerst contact op: ongeveer de helft had nog niet eerder gebeld, gemaild of geapst met de helpdesk. De meeste vragen gingen, net als vorig jaar, over vergoedingen. Ook over de samenwerking met professionals en ouders en over pleegouder worden kregen we vragen.

- **"Kan ik de kosten die ik maak voor het aanpassen van de kamer van mijn pleegkind vergoed krijgen? En hoe regel ik dat?"**
- **"De pleegzorgorganisatie vergoedt mijn bijzondere kosten niet, kan ik hier bezwaar tegen maken?"**
- **"Een ik als informele pleegouder verantwoordelijk voor het contact met school?"**
- **"De ouders van mijn pleegkind zijn het niet eens met de plaatsing. Hoe ga ik hiermee om en wat zijn mijn rechten en plichten?"**
- **"Ik sta al een hele tijd ingeschreven als pleegouder, maar er is nog geen plaatsing. Hoe kan dat?"**
- **"De afgelopen maanden zorgde ik voor mijn kleinzoon. Kan ik zijn pleegouder worden?"**

We vroegen mensen wat ze vonden van het contact met de helpdesk. Pleegouders gaven aan dat de helpdesk deskundig en persoonlijk is en ze voelden zich gehoord en gesteund. Gemiddeld beoordeelden ze het contact met een 9. Daar zijn we blij mee en trots op!

Belangenbehartiging

Als we over een bepaald onderwerp veel vragen krijgen, brengen we dit signaal onder de aandacht bij politici en beleidsmakers of delen we dit met andere organisaties zodat we samen problemen en knelpunten kunnen oplossen. Meer over belangenbehartiging lees je hier.

Heb je een vraag? Neem contact op!

Heb jij een vraag over pleegzorg? Of wil je weten wat je rechten en plichten zijn als pleegouder of heb je advies nodig over een pleegzorgonderwerp? Onze helpdesk helpt je verder! We bieden een luisterend oor, denken met je mee en geven (juridische) informatie. Laat een contactverzoek achter via het formulier op deze pagina, dan helpen we je verder!

Contact helpdesk

BIJ ONS thuis in een gezin: online magazine voor pleeggezinnen en gezinshuizen

In ons online magazine BIJ ONS vind je ervaringen van pleeggezinnen en gezinshuizen, geven we tips en informatie en delen we kennis, inspiratie en onderzoeken over pleegzorg. In 2023 maakten we magazines met verhalen, achtergronden, interviews en columns. Zo helpen we pleeggezinnen en gezinshuizen om kinderen die niet thuis kunnen wonen het beste te bieden! Vorig jaar verschenen drie magazines:

50 jaar BIJ ONS!

Dit nummer van BIJ ONS is gewijd aan het 50-jarig jubileum van BIJ ONS en haar voorloper Mobiel. Dit nummer bevat dan ook veel artikelen over ervaringen met pleegzorg, vroeger en nu. NVP-directeur Peter beschrijft waarvoor en op welke manier er aandacht is voor pleegzorg in de politiek. Karin interviewt John Goessens, hij heeft ruim 40 jaar ervaring in de jeugdzorg en zorgde zelf voor meer dan 25 pleegkinderen. Gerdien interviewt redactielid Flip. Samen kijken zij terug op de jarenlange ervaring die Flip heeft met pleegzorg. Lily laat drie generaties pleegkinderen aan het woord over hoe zij hun leven in een pleeggezin (hebben) ervaren en Femmie vertelt hoe eigen kinderen van pleegouders de laatste jaren eindelijk meer aandacht krijgen. Verder vertelt Anneke Vinke over de benadering van trauma en hechting door de jaren heen en verschijnt een column uit de jaren '90 opnieuw. BIJ ONS feb 2023

BIJ ONS februari 2023

Informele steun voor pleeggezinnen en gezinshuizen

Dit nummer van BIJ ONS staat in het teken van informele steun: steun van familie, vrienden, buren of vrijwilligers, naast of in aanvulling op de formele zorg die professionals bieden. Je leest wat deze informele steun kan betekenen voor een pleeggezin en hoe het, naast de hulp van professionals, kan helpen om een pleegkind het beste te bieden en pleegzorg vol te houden. Er zijn steeds meer initiatieven die informele steun mogelijk maken en organiseren. Een mooi voorbeeld is de Gezinsparaplu, waar Janine meer over vertelt. Silvia heeft een overzicht gemaakt van verschillende initiatieven die er zijn. Verder lees je hoe pleegouders en professionals tegen informele steun en de rol van informele steun in de jeugdzorg aankijken. In een artikel van Lily en Flip lees je over informele steun vanuit biologische netwerken rond het pleeggezin, zoals een opa of tante van het pleegkind. Ook vertelt Daisy in de nieuwe rubriek BIJ ONS University over een wetenschappelijk onderzoek over de kracht van sociale steun in situaties van stress.

BIJ ONS mei 2023

Netwerkpleegzorg

Dit magazine gaat over netwerkpleegzorg. Je leest over grootouders die voor hun kleinkinderen zorgen. Welke uitdagingen en emoties brengt dit met zich mee? Ook leggen we uit hoe de screening in zijn werk gaat als grootouders of andere familieleden pleegouders worden. En waar kun je als (netwerk)pleegouder aanklopen voor ondersteuning of verlichting? Daarover vertelt Guy Bosmans, schrijver van het boek GPS voor gezinnen. In de BIJ ONS University legt Daisy een wetenschappelijk onderzoek of studie uit. Dit keer: zijn netwerkplaatsingen stabieler dan bestandsplaatsingen? We waren ook op de pleeggrootouderdag van SBPN. Maud doet verslag!

BIJ ONS november 2023

Meer lezen?

Een overzicht van alle magazines vind je hier.

Abonneren

Wil je voortaan als eerste op de hoogte zijn als er een nieuw magazine verschijnt? Abonneer je gratis op BIJ ONS en je ontvangt een bericht als er een nieuw magazine is!

Abonneren

Kom ook bij de redactie!
BIJ ONS wordt gemaakt door een groep enthousiaste mensen die zelf betrokken zijn bij pleegzorg of gezinshuizen. Ze zorgen voor een pleegkind, zijn opgegroeid in een pleeggezin, werken in pleegzorg of doen er onderzoek naar. Wil jij als vrijwilliger meewerken aan het tijdschrift, bijvoorbeeld als redacteur/ed of fotograaf? Of wil je een bijdrage leveren met het schrijven van blogs of het delen van pleegzorgtips? Laat het ons weten! Je kunt ons ook mailen via bijonsl@dervya.nl.

Pleegzorg.nl

Informatie over pleegzorg

Op pleegzorg.nl vind je betrouwbare informatie over pleegzorg. Alle informatie is gecheckt door experts, bijvoorbeeld door Thirza en Ingrid van de helpdesk van de NVP. Wil je meer weten over pleegzorg of zoek informatie over een specifiek onderwerp? Kijk dan in de bibliotheek!

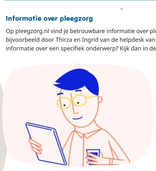

Ga naar pleegzorg.nl

Ontmoeten en samenwerken

Volgende pagina

Ontmoeten en samenwerken

Ondersteuningsprogramma voor pleegouderraden

Samen met LOPOR en LOC waardevolle zorg maakten we een ondersteuningsprogramma voor pleegouderraden. Dat bestaat uit een Hoeboek voor pleegouderraden met praktische tips en informatie over medezeggenschap en een kennistoolsoo en elders op pleegzorg.nl. Daarin vind je alles over de taken, rechten en plichten van een pleegouderraad. Daarnaast organiseerden we trainingen over de rol en positie van de pleegouderraad in een pleegzorgorganisatie. Deze ondersteuning en informatie helpt pleegouderraden om de stem van pleegouders nog beter te laten horen in de pleegzorgorganisatie.

Hoeboek voor pleegouderraden

Hoe werk je aan pleegouderraad? Hoe werk je samen? Wat is instemmingsrecht en wat is adviesrecht en waarin moet je als pleegouderraad betrokken worden? Antwoorden op deze en nog veel meer vragen vind je in het Hoeboek voor pleegouderraden. Ook geven we praktische tips over de samenwerking en het functioneren van een pleegouderraad. Het hoeboek is gemaakt in samenwerking met LOC Waardeweb.org

Hoeboek voor pleegouderraden

Kennistoolsoo medezeggenschap

Medezeggenschap in de pleegzorgorganisatie is gereegld in de Wet medezeggenschap cliëntenraden zorgaanbieders, op deze pagina's zijn de kern kennistoolsoo op pleegzorg.nl bij elkaar gezet. Kennistoolsoo over medezeggenschap, alle informatie en plichten van een pleegouderraad zijn, wat de positie van een pleegouderraad in de organisatie is en wat je kunt doen bij een verschil van mening. Deze ondersteunen leggen we ook uit in vier videos, die kun je een bekijken in het dossier Kennistoolsoo medezeggenschap

Kennistoolsoo medezeggenschap

Trainingen voor pleegouderraden

In 2023 ontwikkelden we samen met LOC en LOPOR een training voor pleegouderraden. De training werd begin 2024 aan verschillende pleegouderraden gegeven. Deelnemers leerden in de training meer over medezeggenschap, de positie van de pleegouderraad en de rol van pleegouderraadsleden. Lees het hier verslag van de training in Zwolle.

Wil je de hoeps

Wil je op de hoogte blijven over medezeggenschap en belangenbehartiging? Abonneer je op onze speciale nieuwsbrief voor dit onderwerp!

Nieuwsbrief belangenbehartiging

Fotoshoot in Wortteltuin Leusden

Op 30 september, een van de laatste mooie dagen van het jaar, organiseerden we een gezellige bijeenkomst voor pleegouders van de Wortteltuin in Leusden. Er waren 15 pleegouders aanwezig, samen met de pleegzorgkinderen bakten, We maakten een kampvuur, bakten broodjes en aten samen. Tijdens de middag maakte Dagmar Cooken foto's, de foto's zie je terug in dit jaarverslag, onze website en op andere plekken.

Pleegzorg familiedagen in Duinrell

Op 4 en 5 november waren de Pleegzorg Familiedagen in Duinrell. Bijna 7.000 pleegkinderen, pleegouders, pleegzorgmedewerkers en hun gezinsleden genoten van de pleegzorgdagen. Op de vrijdagavond waren tijdens het weekend in totaal in het Zomerhuisje samen het jongdrtij, jongen en meisjes, de kleuters van Kind, jeugdteen en Uitgeverij Anderssen. We deelden op zaterdag en zondag, met de nodige hulptempen, bijna 5.000 kaarsjes aarline en thee en verrijst uit. Er werden honderden foto's gemaakt bij de photobooths als meer aanderdeen aan het geslaagde weekend. Ondanks de regen zagen we vooral veel vrolijke gezichten. En zo'n? helleen we ook genoteerd

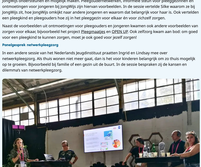

InZoomen

In onze online bijeenkomsten InZoomen, die we samen met pleegzorg.nl organiseren, duik je samen met andere pleegouders dieper in een bepaald onderwerp. In 2023 gingen we in op het vastgelopen zorr het kennisverhaal van een pleegkind. Dat deden we samen met Het van Beek, bedrek van Wijn Leerondoek.

Meer Spreekuramten voor pleegouders en nieuwe InZoom-bijeenkomsten vind je in de agenda!

Pleegzorgboekenclub

Samen met pleegouders uit Lancaesteler we de pleegzorgboekenclub! Vraag een boek over pleegzorg aan, lees het boek en bespreek het met andere pleegouders in de community op pleegzorg.nl. Daar kun je ook zelf je boekenpleegzorgtips delen en zien welke boeken andere pleegouders aanraden. Leen en praat je uit elkaar!

Hoe werkt het? Vraag bij de NVP het boek van jouw keuze aan, dat is helemaal gratis. De voorraad is beperkt, dus sprinp. Lees het boek, maak aantekeningen over dingen die je raken, dingen die je later nou willen delen, of vragen die het oproept. Ga daarna naar de pleegzorgboekenclub op pleegzorg.nl en ga naar het gepast voor jouw boek. Deel met andere pleegouders wat je ziet, van het boek wint of reageer op wat andere pleegouders schreven over het boek. Staat jouw boek er niet tussen? Start dan zelf het gesprek over dat boek. Ga gelezen heb en andere pleegouders aanraden. Heb je het boek uit en ben je uitgepraat over het boek? Stuur a.a. het terug naar de NVP, dan kunnen wij het weer naar een andere pleegouder sturen. Je mag het boek e-dan doorgeven aan een andere pleegouder codel ha.f vij ook mee kun doen met de boekenclub!

Wil je meer weten of een boek aanvragen? Neem een kijkje in de boekenclub!

Pleegzorgboekenclub

Voor de Jeugd Dag

Op 11 september waren de NVP en jongktij op de Voor de Jeugd Dag, die dit jaar het thema 'zorgen voor elkaar' had. We dienden goede voorbeelden van zorgen voor elkaar in de pleegzorg. Judith en Jorien verrieden over mannen-waarop pleegouders en pleegjongeren voor elkaar kunnen zorgen en hoe we dat bij de NVP en jongktij ondersteunen en mogelijk maken. Pleegouderbemoeiers, informele zorgers voor pleegjongeren en ontmoetingen voor jongeren bij jongktij zijn hiervan voorbeelden. In de sessie vertelde Silke waarom ze bij jongktij is gaan werken en hoe ze ervoor zorgt dat de jongeren zich ontwikkelen en ontplooien. Ook vertelden ers pleegouders en pleegzorgkinderen hoe zij ri her pleegzorgtr voor elkaar dir voor zichzelf zorgen.

Naast de voorbeelden uit ontmoetingen voor pleegouders en jongeren kwamen ook andere voorbeelden van zorgen voor elkaar. Bijvoorbeeld het project Pleegmaatjes en CERN LUX. Ook zelfzorg kwam aan bod: om goed voor een pleegkind ie kunnen zorgen, moet je ook goed voor jezelf zorgen!

Pleegkamp& netwerkplegerg

In een andere sessie van het Nederlands jeugdinstituut praatten Ingrid en Lindsay mee over netwerkplegerg. Als thuis wonen niet meer gaat, dan is het voor broeiers belangrijk om zo thuis mogelijk op te groeien. Bijvoorbeeld bij familie of een gezin uit de buurt. In de sessie besproken zij de kansen en dilemma's van netwerkplegerg.

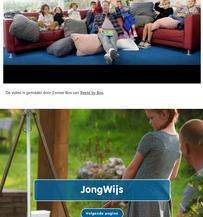

Ontmoet andere pleegouders op pleegzorg.nl

In de community op pleegzorg.nl ontmoet je andere pleegouders. Je vindt er verhalen en ervaringen van pleegouders en je kunt jouw verhalen delen, vragen stellen en in gesprek gaan.

Pleegzorg.nl

Wist je dat..

We ook graag langkomen op jouw bijeenkomst of thema-avond? Afgelopen jaar waren we bijvoorbeeld op bezoek bij een thema-avond van Platform Pleegouderraden Achterhoek. Daar vertelden Ingrid en Joren meer over de NVP en richten en plichten van pleegouders. We waren ook op de Pleegzorgdag van Juvent en gaven een workshop over pleegzorg bij de Rechtbank Oost-Brabant.

Spreken voor pleegzorg

Ook als je iemand anders wilt uitnodigen voor jouw bijeenkomst of thema-avond hebben we goede ideeën! Op onze website vind je een overzicht van experts en sprekers met kennis over pleegzorg. Je kunt hen uitnodigen voor een korte g. workshop of om hun verhaal te vertellen. bijvoorbeeld tijdens een pleegouderraadsvergadering, een thema-avond of andere activiteit.

Spreken voor pleegzorg

Feestkalender

In de Week van de Pleegzorg helpen we mee bij het maken van de Pleegzorg Feestkalender. Pleegzorgmensen van verschillende pleegzorgorganisaties kunnen iedere dag een cadeje opnemen in de digitale kalender. Achter leder vakje zat een verrassing, zoals een cadeaujje, een leuke boodschap of een video om samen te bekijken. Bijvoorbeeld deze video waarin actrice Ferdi Stofmeel een verhaal over pleegzorg voorleest.

De video is gemaakt door Esmee Bos van Beeld Op Bos.

JongWijs

JongWijs is het netwerk van jongeren tussen 18 en 23 jaar met ervaring in de pleegzorg. We organiseren ontmoetingen en events voor jongeren. En we leren hoe wat jongeren belangrijk vinden. Zo kunnen we samen de pleegzorg verbeteren!

Meetings

JongWijs organiseerde ook in 2023 afwemaal koffie activiteiten voor jongeren met ervaring in de pleegzorg! In maart gingen JongWijsers in een creatieve workshop aan de slag met het schilderen van hun verhaal, samen met kunstenaars Nerola Colijn. Met kunst kun je verhalen vertellen die je niet in een artikel of video kan vertellen. Op het Symposium pleegzorg en gezinshuizen keken we de schilderijen zien. In mei organiseerden we een kennismakingsbijeenkomst voor JongWijsers en Pactum Vigere. Dit was in Amsterdam in Utrecht. In augustus gingen we kitesnen in Utrecht en in september hadden we een gezellige avond met de jongeren van pleegzorgorganisatie Pactum. Als afsluiting van het jaar organiseerden we een meeting in de gamehal in Utrecht.

Eigen kinderen van pleegouders

Naast de meetings voor alle jongeren, organiseerden we dit jaar ook voor het eerst activiteiten voor eigen kinderen van pleegouders. En maart organiseerden we de eerste meeting voor eigen kinderen: met twee jongen speelden we in Utrecht een escaperoom, daarna hadden we samen gegraten. In augustus gingen we boulderen en in oktober kanten en lasergamen. Ook dit jaar organiseren we weer afwemaal leuke meetings, laat je er dan ook bij!

Wat vind jij van pleegzorg?

Dat vragen we jongeren in een enquête. Daarna gingen we in gesprek over de uitkomsten in een Klankjesmeeting. Samen bedachten we met welke drie onderwerpen JongWijs aan de slag wil gaan: voorbereiding op zelfstandigheid, het verbeteren van het contact met professionals en zorgen voor meer bekendheid van pleegzorg.

Symposium pleegzorg en gezinshuizen

Op 20 april waren we op het Symposium pleegzorg en gezinshuizen in de Jaarbeurs in Utrecht. We lieten zien wat we allemaal doen en we gaven een workshop over JongWijs aan Stichting Pleegzorg Nederland. Op de symposium om te verreden waren twee jongeren van Silke verteldde een JongWijs dach. Lindsay deed mee aan een panelgesprek over mishandelpleegzorg. Met van de sessies en workshops tijdens deze bezoeken en informatieve dag.

OPEN UP

In het project Open Up verteerken we community's voor jongeren met ervaring in de pleegzorg. We helpen ons jaarlf te ontwikkelen in deze community's en beter te worden in de dingen die jij kwik eindt. Dat doen we door tools en materialen te maken.

In 2023 organiseerden we pizzameetings om samen na te denken hoe je jouwlf kunt ontwikkelen in een community. Daarmee maakte We are Social Rebels drie tools: Recap Winingemo om elkaar te leren kennen en te leren luisteren, Tool Kitsnen om te ontwikkelen en te experimenteren met nieuwe ideeën en Q-Pong om tips en ervaringen te delen tussen verschillende jongerenvaden. We testen de tools in pizzameetings, bij verschillende jongerenvaden en op Ripenkontakten voor pleegouders.

Na de zomer startten we met de tweede stap: wat helpt om een community te verteerken? Ook daarover gingen we in pizzameetings in gesprek en maakten we tools die daarbij helpen: het Community*board is een tool om als raad met elkaar te communiceren, te reflecteren en te ontwikkelen, het Kennismakingspakket helpt om het community*gevoel te stimuleren en bereikt nieuwe jongeren bij de raad en de Inspiratiekit geeft jongeren inspiratie en handvatten voor activiteiten.

Dit jaar volgt de laatste fase: we testen de tools en zorgen er daarna voor dat iedereen ze kan gebruiken in een jongerennetwerk, pleeggezinsraad of andere community!

BEIF op de hoogte

Meld je aan voor de OPEN-UPDATES om niets te missen over het project.

OPEN-UPDATES

Netwerkendag

Op zaterdagmiddag 1 juli organiseerden we een meeting voor jongerennetwerken en -raden in Utrecht. Zeven jongeren en vijf ondersteuners van verschillende pleegjongerenraden en -netwerken kwamen bijeen om ervaringen te delen en van elkaar te leren. We gaven aan de slag met het thema voorbereiding op zelfstandigheid. Aan het einde van de middag had iedereen concrete punten om mee aan de slag te gaan in hun eigen raad of netwerk. Bijvoorbeeld het maken van een training voor pleegzorgpleegkinderen die ervoor zorgt dat de big 5 bij jongeren op orde is. Het was een geslaagde middag!

Training Vertel je verhaal bij Vigere en Pactum

Bij pleegzorgorganisaties Vigere en Pactum gaven we de training Vertel je verhaal! We leerden jongeren hoe je je verhaal en pleegzorgervaringen kan vertellen. Daarmee kun je helpen om de pleegzorg te verbeteren.

De trainingen werden gegeven door JongWijsers Bjorn, Sharmion en Emilia. Zij legden de deelnemers uit wat ervaringsdeskundigheid is en hoe je daarmee anders jongeren kunt steunen. Ook kwamen de pleegjongeren hoe je je verhaal met een dual kunst verteltlen en hoe je bepaalt welke boodschap daarbij past. Dat kun je gebruiken in gesprekken met pleegzorgbegeleiders, beleidsmakers en politici om te bespreken wat beter kan in de pleegzorg en hoe je dit kan doen.

Doe mee!

Wil je ook leren hoe je over jouw ervaringen kan verteltlen en jouw ervaringskennis kan inzetten? We organiseren de training op verschillende plekken in Nederland. Je kunt ook meedoen als jongerennetwerk of jongerenraad. De training duurt twee dagdelen dw we in overleg met de deelnemers plannen. Meer weten? Neem contact op en we verteltlen je dits over de training!

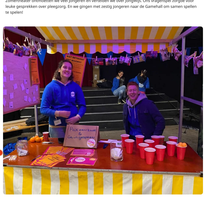

Duinrell

Op 4 en 5 november waren we op de Pleegzorg Familiedagen in Duinrell. Bij onze stand in het Zomerthealter ontmoetten we weer jongeren en verteltlen we over JongWijs. Ons enagement zorgde voor leuke gesprekken over pleegzorg. En we gingen met zestig jongeren naar de Gamehall om samen spellen te spelen!

Voor de Jeugd Dag

Op 11 september waren we op de Voor de Jeugddag. Daar verteltlen we samen met de NVP over jongen voor elkaar in pleegzorg. Silke verteldde waarom ze bij JongWijs zit, hoe we bij JongWijs omkijken naar andere jongeren en waarom dat belangrijk voor haar is. Naast de verteltelen uit ervaringen kwamen ook anders verteltelen van jongen voor elkaar voorbij. Bijvoorbeeld het project GEEN LIJK. In een andere workshop ging Bjorn over Jeugdmentoraat, positie Lindsay mee over de kansen en dilemma's van netwerkpleegzorg.

Pleegzorg ontwikkelen

Het goede gesprek over pleegzorg

In 2023 zijn de regio's Rijk van Nijmegen en West Brabant Oost met Het goede gesprek over pleegzorg aan de slag gegaan. In Het goede gesprek gaan alle partijen die in een (jeugdzorg)regio betrokken zijn bij pleegzorg met elkaar om tafel om te praten over wat goed gaat en wat beter kan. Dit doen ze op basis van enderzoek in de regio en door hun eigen ervaringen en perspectief te delen. Pleeggezinnen, ouders, professionals en beleidsmakers komen zo samen tot een plan met acties om de pleegzorg in hun regio te verbeteren.

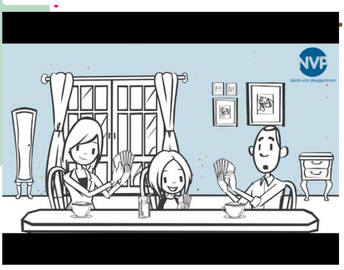

Voor goede pleegzorg is een samenhangende visie op jeugdzorg nodig waarin pleegzorg een plek heeft. Het beleid en keuzes over pleegzorg worden op regionaal niveau gemaakt, daar moet verandering dus plaatsvinden. Het is belangrijk dat alle partijen die bij pleegzorg betrokken zijn, daarover kunnen meepraten en meedenken.

In Rijk van Nijmegen richtten de deelnemers zich op drie onderwerpen: samenwerken tussen pleegouders en ouders, voorkomen overbelasting van pleegouders en impact op eigen kinderen. Samenwerken tussen pleegouders en ouders en het voorkomen van overbelasting van pleegouders waren ook in West Brabant Oost onderwerpen die aan bod kwamen. Daarnaast richtten de deelnemers in West Brabant Oost – waar de groep iets groter was – zich op de stem van het pleegkind, de pleegouder en de ouder, perspectiefbepaling en verschillen tussen gemeenten en tussen pleegzorgaanbieders. In beide regio's zijn voor alle onderwerpen meerdere ideeën voor concrete verbeteracties voorgesteld.

Het goede gesprek in jouw regio

In 2024 organiseren we Het goede gesprek in de gemeenten Zoetermeer en Rijswijk. Wil je in jouw regio aan de slag met het Goede gesprek? Dat kan door het organiseren van een dialoogtafel, een eenmalige bijeenkomst van 4m dagdeel met alle betrokken partijen om het gesprek over pleegzorg in de regio op gang te brengen. De dialoogtafel levert eerste ideeën op voor concrete acties om de pleegzorg te verbeteren, draagt bij aan meer begrip voor elkaars perspectief en zorgt ervoor dat betrokkenen elkaar beter weten te vinden. Neem contact op als je meer over Het goede gesprek wil weten!

Lerende beweging pleegzorg

De Lerende beweging pleegzorg is een verzameling van initiatieven die leren en ontwikkelen in de pleegzorg mogelijk maken en ondersteunen. In de Lerende beweging brengen we, samen met het Nederlands Jeugdinstituut en Jeugdzorg Nederland, pleegouders, ouders, pleegzorgers, pleegzorgbegeleiders, jeugdbeschermers, gedragswetenschappers, onderzoekers en andere betrokkenen bij elkaar. Samen ontwikkelen we nieuwe kennis en tools op basis van vragen uit de praktijk.

In vier leernetwerken leren we samen over het voorkomen van breakdown, netwerkpleegzorg, de ontwikkeling van pleegouders en gedeeld opvoederschap.

➡ Leernetwerk breakdown

Het leernetwerk breakdown werkt aan de thema's puberteit en informele netwerken. Het thema puberteit focuste op de 'scharnierleeftijd' rond negen jaar, een belangrijke leeftijd voor pleegkinderen die een kwetsbare achtergrond en geschiedenis hebben. Het leernetwerk heeft kennis verzameld bij een spelletherapeut die kinderen van deze leeftijd begeleidt. Het thema informele netwerken gaat over het ondersteunen en versterken van deze netwerken. Er zijn verschillende materialen voor pleegouders en professionals die een netwerk willen starten en begeleiden. Het leernetwerk gaat het 'Hoeboek over initiatiefnemers' over het starten van netwerken aanvullen met de kennis die er is in het leernetwerk. Ook online ontmoetingen en andere vormen van contact krijgen een grotere plek in het hoeboek.

➡ Leernetwerk netwerkpleegzorg

Het leernetwerk netwerkpleegzorg focust op de screening van netwerkpleegouders, met specifieke aandacht voor de emotionele veiligheid die pleegouders kunnen bieden. Het leernetwerk onderzoekt wat werkt om professionals te helpen bij de screening. Door middel van gesprekks- en situatiekaarten geven ze professionals handvatten om op een laagdrempelige manier inzicht te krijgen in hoeverre pleegouders een pleegkind emotionele veiligheid kunnen bieden.

➡ Leernetwerk gedeeld opvoederschap

Het leernetwerk wisselt ideeën uit over wat nodig is voor gedeeld opvoederschap: hoe kun je pleegouders meenemen in de verwachtingen en ontwikkelingen rondom het samen met ouders opvoeden van een pleegkind? Er is aandacht voor wat beginnende pleegouders nodig hebben, maar ook wat meer ervaren pleegouders nodig hebben. Het leernetwerk gaat ook aan de slag met de rol en informatiebehoefte van jeugdbeschermers rondom gedeeld opvoederschap.

➡ Leernetwerk kennis en ontwikkeling voor pleegouders

Vorig jaar startte een nieuw leernetwerk waarin ervaringen en tips gedeeld worden om kennis en ontwikkeling van pleegouders te verbeteren. Het leernetwerk kijkt hoe de voorbereiding, begeleiding en training van pleegouders bij verschillende pleegzorgorganisaties nu is georganiseerd en hoe dit beter kan.

Toekomstscenario pleegzorg

De Lerende beweging verkent in 2024 samen met alle andere partijen die betrokken zijn bij pleegzorg de toekomst van pleegzorg. Daarbij is er aandacht voor ontwikkelingen binnen de pleegzorg, jeugdzorg en in de maatschappij: denk aan personeelstekorten en vergrijzing. Met verschillende scenaroschetsen laten we zien wat nodig is om pleegzorg in de toekomst goed te organiseren, maar ook wat nodig is om kinderen die tijdelijk of niet volledig thuis kunnen wonen een fijne plek in een pleeggezin of andere gezinsvorm te bieden; nu en over vijf of tien jaar.

Doe en denk mee of volg de Lerende beweging!

Er zijn twee manieren om betrokken te zijn bij de Lerende beweging pleegzorg.

1. Neem deel aan een leernetwerk
2. Volg de opbrengsten van de leernetwerken en leeractiviteiten en deel dit met jouw netwerk

Aanmelden voor een leernetwerk kan bij Judith via jhoogvdonk@denyo.nl. Wil je graag betrokken zijn als volger? Meld je aan:

Aanmelden

Kennisagenda Pleegzorg

Met de Kennisagenda Pleegzorg willen we onderzoek en kennisontwikkeling in de pleegzorg stimuleren, zodat ouders, pleegouders, kinderen en pleegkinderen de ondersteuning en zorg krijgen die ze nodig hebben. Omdat we niet alles tegelijk kunnen onderzoeken, zijn vijf thema's uitgekozen om als eerste mee aan de slag te gaan. Dat deden we tijdens de Ideeënfabriek op 26 juni kwamen pleegouders, pleegzorgers, eigen kinderen, ouders, pleegzorgprofessionals en onderzoekers bij elkaar om kennis rondom pleegzorg te verzamelen en te ontwikkelen. De deelnemers kozen deze thema's:

- **Stem van het kind**
- **Overbelasting en behoud van pleegouders**
- **Netwerkpleegzorg**
- **Samen opvoeden**
- **Longetermijneffecten van pleegzorg**

Op de website van het Nji lees je meer over de vijf thema's uit de agenda.

Onderzoeken

Voor de onderwerpen 'stem van het kind' en 'netwerkpleegzorg' worden op dit moment wetenschappelijke onderzoeken voorbereid. Voor de andere onderwerpen zoeken we onderzoekers, verbonden aan een hogeschool of universiteit, die dit onderwerp willen onderzoeken en daarbij een 'trekkende' rol op zich kunnen nemen. Meedoen kan ook als ijleegjoudec jongere of professional. Neem voor meer informatie contact op met Linda via ldouma@denyo.nl.

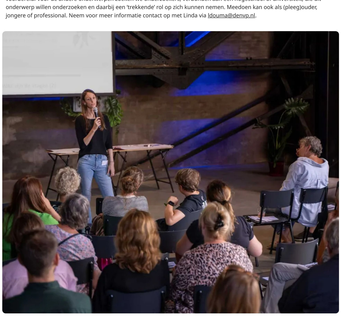

Onderzoek

We doen onderzoek om te kijken wat er speelt en leeft onder pleegezinnen en hoe pleegouders en (pleeg)jongeren denken over bepaalde onderwerpen. De resultaten gebruiken we in onze belangenbehartiging, in projecten en om meer inzicht te krijgen en dat te delen.

Gedeeld opvoederschap: meer begeleiding nodig om kloof tussen beleid en praktijk te dichten

Gedeeld opvoederschap, waarbij pleegouders en ouders samenwerken in de opvoeding van een pleegkind, is een belangrijk thema dat veel aandacht krijgt in het beleid van pleegzorgorganisaties. Wij onderzochten hoe pleegouders denken over gedeeld opvoederschap en hoe het werkt in de praktijk. Uit het onderzoek blijkt dat pleegouders het belang van gedeeld opvoederschap zien, maar minder dan de helft (46%) van de pleegouders die meededen aan het onderzoek is positief over de huidige samenwerking met ouders. De samenwerking bestaat vooral uit het informeren van ouders, terwijl de opvoeding bij de pleegouders ligt: van gedeeld opvoederschap is in de praktijk nauwelijks sprake. Om te komen tot een betere samenwerking in de opvoeding van een pleegkind en de praktijk beter aan te laten sluiten op het beleid, is meer informatie en intensievere begeleiding vanuit de pleegzorgorganisatie nodig.

Lees verder

Woonplaatsbeginsel: voorzi pleegoudervoogden ervaren knelpunten

Op 1 januari 2022 is het woonplaatsbeginsel, dat regelt welke gemeente financieel verantwoordelijk is voor jeugdhulp, gewijzigd. Sinds de wijziging krijgt de helpdesk van de NVP hier veel vragen over en daarom hebben we onderzocht welke gevolgen de wijziging heeft voor pleegouders. Uit het onderzoek blijkt dat vooral pleegoudervoogden met problemen te maken krijgen. Zij zijn zelf verantwoordelijk voor jeugdhulp voor hun pleegkind en ervaren meer regeldruk als gevolg van de wijziging. Daarnaast noemen pleegouders het ontbreken van contracten tussen gemeente en jeugdhulpaanbieder en de afstand tot de nieuw verantwoordelijke gemeente als grootste knelpunten.

Lees verder

Belangenbehartiging

Volgende pagina

Belangenbehartiging

De NVP laat de stem van pleeggezinnen horen en komt op voor hun belangen bij politici, bestuurders, beleidsmakers en organisaties. Hoe we dat deden en met welke onderwerpen we aan de slag gingen, lees je hieronder.

Oplossing nodig voor kosten die pleegouders maken voor kinderopvang voor pleegkinderen

Pleegouders betalen een groot deel van de kosten voor kinderopvang voor hun pleegkinderen zelf, bleek uit onderzoek dat we in het eerste kwartaal van 2023 deden. Kosten worden niet vergoed door de pleegvergoeding. Ook andere regelingen, zoals de regeling voor bijzondere kosten, dekken de kosten vaak niet. We schatten (voorzichtig) in dat pleeggezinnen ten minste 17 miljoen euro per jaar uit eigen zak betalen.

Wij vinden dat de kosten die pleegouders maken voor de kinderopvang voor pleegkinderen moeten worden vergoed en vroegen Kamerleden om het onderwerp aan de orde te stellen in een jeugdzorgdebat.

Dat leidde tot een motie die vraagt om een structurele oplossing voor de kosten die pleegouders maken voor kinderopvang voor hun pleegkinderen. De motie werd aangenomen en staatssecretaris Van Ooijen zegde toe de kosten en vergoedingen voor kinderopvang voor pleegkinderen te gaan onderzoeken. De uitkomsten van dit onderzoek volgen in 2024.

Hervormingsagenda met een gat erin: aandacht nodig voor versterken pleegzorg en andere jeugdhulp in gezinsvormen

In mei 2023 verscheen – met enige vertraging – de Hervormingsagenda Jeugd. In de Hervormingsagenda Jeugd is veel aandacht voor preventieve maatregelen om uithuisplaatsingen te voorkomen, wat een positieve ontwikkeling is. Als een uithuisplaatsing toch nodig is, is het streven om minder kinderen op te vangen in residentiële instellingen. Maar voor de uitbreiding en versterking van alternatieve vormen van opvang zoals pleegzorg en andere gezinsgerichte zorg, is in de Hervormingsagenda te weinig aandacht: het zorgt voor een gat op het spectrum van jeugdhulp met verblijf.

We spraken met verschillende Kamerleden over het gebrek aan aandacht voor pleegzorg in de discussie over de hervorming van de jeugdzorg. Ook in een rondetafelgesprek over de hervormingsagenda, een position paper en een brief aan de Tweede Kamer bespraken we dit punt en benadrukten we het belang hiervan voor pleeggezinnen.

Ook dit leidde tot een motie waarin de Tweede Kamer de regering vraagt om ‘de versterking van pleegzorg en andere gezinsgerichte en kleinschalige oplossingen expliciet mee te nemen bij de uitvoering van de Hervormingsagenda’. Staatssecretaris Van Ooijen komt hiervoor in het najaar van 2024 met een plan.

Handreiking Tarifering en Inkoop Pleegzorg biedt kader voor vergoeding bijzondere kosten – maar er zijn nog stappen nodig

In juni 2023 presenteerden de Vereniging van Nederlandse Gemeenten, Jeugdzorg Nederland, het ministerie van Volksgezondheid, Welzijn en Sport en de NVP een nieuwe handreiking Tarifering en Inkoop Pleegzorg. De handreiking is gemaakt om pleegzorg in alle regio’s uniformer en transparanter te organiseren en duidelijkheid te scheppen over de vergoeding van kosten voor pleegouders.

De handreiking biedt een kader voor de vergoeding van bijzondere kosten en er is een overzicht opgenomen van veelvoorkomende kosten. Er wordt ook aangegeven dat die lijst niet limitatief is: andere kosten die pleegouders maken, komen ook voor vergoeding in aanmerking. Maatwerk dus. Ook benadrukt de handreiking het belang van het vergoeden van bijzondere kosten voor alle pleegkinderen. Volgens de regels moeten alleen bijzondere kosten voor pleegkinderen met een kinderbeschermingsmaatregel vergoed worden, waardoor pleegouders soms opdraaien voor de kosten bij vrijwillige plaatsingen. Gelukkig hebben veel gemeenten en pleegzorgorganisaties dit al uitgebreid en vergoeden zij ook bijzondere kosten bij een vrijwillige plaatsing.

Dit zijn mooie ontwikkelingen, maar er zijn nog stappen nodig om ze overal in praktijk te brengen. Bijvoorbeeld om te zorgen voor structurele vergoeding van kosten voor kinderopvang, daarvoor is meer nodig. Volgens de wet zijn pleegzorgorganisaties verantwoordelijk voor de vergoeding van bijzondere kosten. Wij willen met hen in gesprek over de bedoeling van de regeling, want die gaat verder dan de (beperkte) uitvoering die we nu zien. Als we het over de bedoeling van de regeling eens kunnen worden, kunnen we samen oplossingen vinden die enerzijds een ruimhartige vergoeding en anderzijds een sluitende bedrijfsvoering voor pleegzorgorganisaties mogelijk maken. Daarover praten we graag door in 2024!

Pleegzorgpanel

We horen graag van jou en van andere pleegouders wat er speelt, hoe jij denkt over bepaalde zaken en wat er goed gaat of juist beter kan in de pleegzorg. Meld je aan voor het pleegzorgpanel en denk met ons mee!

Via het panel kun je laten weten wat voor jou belangrijk is en waar we als NVP aandacht voor moeten hebben. Zo kunnen we samen de pleegzorg nóg verder verbeteren. Als je lid wordt van het panel krijg je regelmatig een mail met de vraag hoe jij denkt over een bepaald onderwerp, een verzoek om mee te denken of een uitnodiging om een enquête in te vullen.

Aanmelden

Je kunt je inschrijven voor het panel door een account aan te maken op de website. Na je aanmelding kun je op je profielpagina aangeven dat je lid wilt worden van het pleegzorgpanel. Meld je aan via de link hieronder!

Heb je al een account? Dan kun je inloggen op je profiel en daar je gegevens aanvullen. Heb je vragen over de inschrijving voor het panel, lukt het niet om je in te schrijven of is er iets onduidelijk? Stuur een mailtje naar info@denvp.nl en we helpen je verder.

Aanmelden pleegzorgpanel

Word lid van de NVP!

Volgende pagina

Bij de NVP hebben we aandacht voor pleeggezinnen. Wij zijn er voor pleegouders, pleegkinderen en eigen kinderen in pleeggezinnen.

Wij zijn een plaats voor pleeggezinnen, waar je gehoord en gezien wordt, waar je waardering en steun vindt en waar je je stem kan laten horen om samen de pleegzorg te verbeteren.

Met jouw steun kunnen we dit blijven doen. Word ook lid van de NVP!

Word lid!